Belgische Vereniging voor Orthopedie en Traumatologie vzw

Nieuwsbrief 3, 2023 30/10/2023

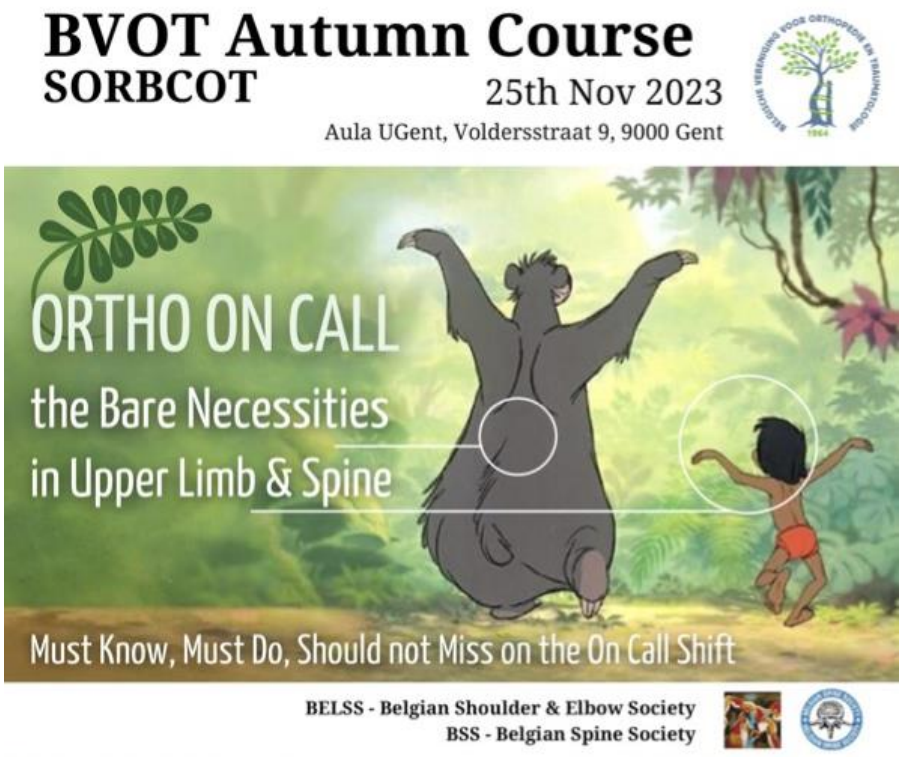

Herfstcursus BVOT - SORBCOT:

"Precision in motion: Mastering Basics and Techniques for Spine and Upper Limb."

25 november 2023, Aula van de Universiteit Gent, Voldersstraat, 9, Gent

Inschrijven : https://www.bvot.be/orthopaedica-belgica-instructional-course-saturday-november-25-2023

Verkiezingen bestuur BVOT 2023:

Eind 2023 zijn einde mandaat: Karl Brabants, Gerrit De Wachter, Jos Stuyck en Sam Thomas.

Indien U zich wenst in te zetten voor onze vereniging, kunt U zich kandidaat stellen voor een positie als bestuurslid voor de duur van vier jaar. De (nieuwe) bestuurders worden per brief of per mail door de effectieve BVOT-leden verkozen. De bestuursleden die nu einde mandaat zijn, mogen zich opnieuw kandidaat stellen.

Voorwaarden: de (kandidaat)bestuursleden moeten erkend orthopedisch chirurg-traumatoloog en effectief lid van de BVOT zijn.

Gelieve uw kandidatuur, met een korte motivering en recente foto te mailen naar: frank.plasschaert@uzgent.be **ten laatste op 15 november 2023**.

Geachte Collega's, Beste allen,

Met veel plezier deel ik in deze herfsteditie het nieuws van de BVOT.

Als orthopedisch chirurgen is onze bestaansreden 'mensen repareren' - en er valt veel te repareren. We denken als BVOT-bestuur niet dat we gewoon 'kalm kunnen blijven en doorgaan, - stay calm and carry on', nu is het tijd om de talrijke uitdagingen aan te gaan en ons als orthopedische gemeenschap voor te bereiden op de toekomst.
We hadden hierover binnen het bestuur van de BVOT, waarin alle subgroepen zijn vertegenwoordigd, overleg.

De **visie van het BVOT** is om alle aspecten van de orthopedie te bevorderen, in het bijzonder op het gebied van klinische praktijkvoering, wetenschappelijk onderzoek en onderwijs, alsook de zorg voor onze patiënten, én ook de zorgen van onze leden

Om deze visie in praktijk om te zetten is een nauwe **samenwerking tussen de verschillende subspecialismen (subgroepen)** van de BVOT essentieel.

Vanuit de BVOT wordt daarom ingezet op verdere professionalisering met het ontplooien van een **centraal secretariaat** - verbonden/ten dienste - van de verschillende subgroepen. Op die manier kunnen we niet alleen onze wetenschappelijke activiteiten (centrale PCO) beter op

elkaar afstemmen en een meer uniform beleid uitstippelen en de communicatie tussen onze leden en subgroepen optimaliseren.

De BVOT wenst haar wetenschappelijke activiteit verder te ontplooien. Ze wil hiervoor voorzien in een forum dat met de verschillende subgroepen **wetenschappelijke/maatschappelijke prioriteiten** definieert. Op die manier kunnen de beschikbare (financiële) middelen optimaal en gecoördineerd worden besteed en hebben we een gedragen stem naar de overheid en orthopedische industrie. Deze zijn in de verdere ontwikkeling van onze wetenschappelijke activiteit, opleiding van assistenten en onze patiëntenzorg essentiële partners, maar zorgen tevens voor uitdagingen.

Het bestuur erkent het toenemend belang van **verzamelen van gegevens**, de vooruitgang in de interpretatie ervan, en de rol die deze kunnen spelen in het herstelproces van onze patiënten. Wat we misschien nog missen zijn duurzame binnen de BVOT geborgen platformen die deze processen vooruithelpen. Het ontwerpen en leveren van deze structuren is een aandachtspunt waarop de BVOT in de komende jaren verder wenst in te zetten.

De BVOT engageert zich als vereniging verder in de zorg voor onze **collega's in opleiding en hun opleiders**. We moeten samenwerken om hen antwoord te geven op een vraag naar een correcte opleiding, alsook het vinden van een zekere balans tussen werk en privéleven. Flexibiliteit en change staan centraal: flexibiliteit in de manier waarop we opleiding geven, flexibiliteit in de manier waarop we opleiding ontvangen, flexibiliteit in de manier waarop jij en ik de werkweek doorbrengen op niveau van arts in opleiding en staflid. We moeten niet bang zijn voor verandering, ondanks de uitdagingen die dit met zich kan meebrengen, maar bovenal mogen we onze verantwoordelijkheden om op te leiden niet uit de weg gaan en moeten we ervoor zorgen dat onze normen worden gehandhaafd - onze patiënten en collega's verdienen niet minder.

Om al deze aanpassingen mogelijk te maken heeft de BVOT-nood aan **uw betrokkenheid**. Een goede **communicatie** is hiervoor essentieel. Dit is een proces in beide richtingen tussen de BVOT en haar verschillende subgroepen. Het is een genoegen om de Specialistische Verenigingen in de afgelopen jaren te zien bloeien en groeien en om de verschillen tussen de heup, de knie en de elleboog te waarderen, maar in wezen zijn we allemaal verbonden door de fundamentele overeenkomsten die van ons één vereniging maken. We mogen onze overeenkomsten niet vergeten bij het erkennen van onze verschillen.

Om de voortdurende uitdagingen aan te gaan, kijken we ernaar uit om **met ieder van jullie** samen te werken en onze sterke punten te consolideren. Het centrale bestuur van de BVOT zal hiervoor verder professionaliseren en de onafhankelijke subgroepen met raad en daad bijstaan waar gevraagd. Bredere automatisatie- en informatisatieprojecten gaan binnenkort van start .
De aanpassingen die we wensen te vervolledigen, zijn gericht op het verbreden de betrokkenheid van de BVOT met haar subgroepen en leden, in de breedste zin van het woord, zodat we jullie beter kunnen vertegenwoordigen. Dus **solliciteer ook naar onze bestuursfuncties.**

Als uw voorzitter besef ik dat de afgelopen jaren vol veranderingen en uitdagingen zaten. Ik weet dat 'change' zowel veeleisend als vermoeiend is, maar het vermogen om een duurzame verandering teweeg te brengen, om te reageren op uitdagingen waar we voor staan, is wat ons maakt tot wie we zijn. Het is **opwindend en inspirerend**, maar omdat het vermoeiend is, hebben we vrienden en collega's nodig om ons er doorheen te helpen.

Ik ben er trots op dat ik jullie collega mag zijn in deze uitdagende, veranderende wereld.

Met vriendelijke groet,

Frank Plasschaert, voorzitter BVOT.

Upcoming Meetings BVOT – Save The Date

Herfstcursus BVOT 2023

Datum: 25/11/2023
Plaats : Aula Universiteit Gent – Volderstraat 9, 9000 Gent
Titel : Precision in Motion: Mastering Basics and Techniques for Spine and Upper Limb.
Info en registratie : https://www.bvot.be/orthopaedica-belgica-instructional-course-saturday-november-25-2023

Lentesymposium BVOT 2024
Datum: 23/03/2024 in Mechelen

Orthopaedica Belgica 2024
Datum: 25 en 26/04/2024 in Antwerpen
Titel : 'Personalized orthopaedic care : The way forward?'

Congressen en symposia

13-15 november 2023
SOFCOT : congrès de la SOFCOT (**België** : BVOT and SORBCOT : invited nation), Parijs.

17-18 november 2023
EFAS Advanced Symposium, Madrid.

21 november 2023
BHS: Symposium Totale Heupprothese in Dagziekenhuis, TBD.

21-23 november 2023
43rd **SICOT** Orthopaedic World Congress, Cairo.

Zaterdag 25 november 2023
BVOT: **Herfstcursus**: ***"Precision in motion: Mastering Basics and Techniques for Spine and Upper Limb."*** Gent.
Info : zie blz. 1

Zaterdag 16 december 2023
BOTA Annual congress, ULB Campus Erasme : https://www.bvot.be/event/bota-annual-congress-ulb-campus-erasme

2024

23 maart
BVOT: Lentesymposium 2024, Mechelen.

25-26 april
Orthopaedica Belgica, Antwerpen : : **'Personalized orthopaedic care : The way forward?'**.

22-24 mei
EFORT : The EFORT Annual Congress, Hamburg.

18-20 september
EORS 2024 : 32nd Annual Meeting of the European Orthopaedic Research Society, Aalborg, Denemarken.

25-27 september
SICOT: SICOT World Congress, 2024, Belgrado, Servië.

26-28 september
EBJIS: 42nd Annual Meeting of the European Bone and Joint Infection Society, Barcelona.

11-13 november 2024
SOFCOT, Parijs.

De kalender met internationale congressen vindt U terug op deze website:
Orthopaedic Event Calendar – EFORT

BVOT bestuur:

1. ***Laatste bestuursvergaderingen BVOT:*** op 05/09/20232 (via zoom) en op 5/10/2023 (in Mechelen).

2. ***Volgende bestuursvergadering 2023:*** 16/11/2023 in Gent.

3. ***Andere taken:***

Verder zijn verschillende bestuursleden actief in o.a. **Acta Orthopaedica Belgica**, **Orthopride**, **EFORT**, **BVOT-website**, **BVOT researchbeurzen, toekenning prijs beste artikel, …**

Zie ook: Zie nota van onze voorzitter Frank Plasschaert pag. 2-4.

4. ***Vertegenwoordiging:***

Verschillende bestuursleden worden regelmatig voor advies uitgenodigd op het RIZIV of op ministeriële kabinetten.

Verkiezingen bestuur BVOT 2023: Zie pag. 2

Eind 2023 zijn einde mandaat: Karl Brabants, Gerrit De Wachter, Jos Stuyck en Sam Thomas.

Indien U zich wenst in te zetten voor onze vereniging, kunt U zich kandidaat stellen voor een positie als bestuurslid voor de duur van vier jaar. De (nieuwe) bestuurders worden per brief of per mail door de effectieve BVOT-leden verkozen. De bestuursleden die nu einde mandaat zijn, mogen zich opnieuw kandidaat stellen.

Voorwaarden: de (kandidaat)bestuursleden moeten erkend orthopedisch chirurg-traumatoloog zijn en effectief lid van de BVOT.

Gelieve uw kandidatuur, met een korte motivering en recente foto te mailen naar: frank.plasschaert@uzgent.be **ten laatste op 15 november 2023**.

BVOT research beurs:

Tijdens de BVOT bestuursvergadering van 05/09/2023 werd een BVOT research beurs toegekend aan collega Nicolas De Ridder.

Onderwerp*: "Plate osteosynthesis of posterior malleolus fractures through a posterolateral – 5 years follow up minimally".*

Elk jaar stelt de BVOT enkele researchbeurzen ter beschikking van jongere collega's. De voorwaarden voor het bekomen van een dergelijke beurs zijn:

1. De aanvrager moet een 'jongere' zijn (< 40 jaar oud).
2. De aanvrager moet lid zijn van de BVOT.
3. Andere sponsors van de studie dienen aangegeven te worden.
4. Een studie gesponsord door een commerciële firma wordt niet aanvaard.
5. De aanvrager maakt een nauwkeurig bestek met opgave en motivatie van de uit te geven bedragen.
6. De aanvrager maakt een finale afrekening op. Eventuele overtollige bedragen worden teruggestort aan de BVOT.
7. Klinische studies zijn bij voorkeur gerandomiseerd.
8. De beneficiaris van de BVOT beurs verbindt er zich toe:

- het BVOT bestuur elke 6 maanden op de hoogte te stellen over de vooruitgang van het project.
- een copy van de artikels die voortkomen uit dit project aan het BVOT bestuur te overhandigen;
- de BVOT beurs/grant te vermelden bij elke voordracht of bij elk artikel voortkomend uit dit project.

Gelieve uw aanvraag in te dienen via: **jos.stuyck@outlook.be**

Op de Algemene Vergadering van de BVOT van 27/04/2023 werd het volgende voorstel aanvaard: vanaf 01/05/2023 zullen om de zes maanden 2 research beurzen ter beschikking worden gesteld in plaats van 3 zoals vroeger.

Elke beurs zal nu ***€ 7.500*** bedragen in plaats van ***€ 4.400*** voorheen.

OrthoEvidence:

Uw BVOT-lidmaatschap geeft u automatisch toegang tot OrthoEvidence.

Tussen 40% en 50% van onze leden consulteren deze site regelmatig. Het bestuur heeft dan ook beslist de toegang tot deze dienst te verlengen voor het jaar 2024 (€ 6/lid/jaar). We kunnen u allen aanraden zoveel mogelijk gebruik te maken van deze dienst.

To create an account, follow these instructions :

1. **Go to: www.myorthoevidence.com/associationsignup/43BVOT78**
2. **Enter Your Email Address and Create Password**
3. **Confirm your email by clicking on the "Activate Account" Link sent to your email address**
4. **Complete Onboarding Process**

BVOT prijs voor het beste juniorartikel in Acta Ortopaedica Belgica.

Aangaande de jaarlijkse BVOT prijs voor het beste juniorartikel, gepubliceerd in Acta Ortopaedica Belgica: de laureaat moet eerste auteur zijn, BVOT-lid, in orde zijn met de betaling van zijn lidgeld en jonger zijn dan 40 jaar.
De prijs wordt toegekend door 3 senior leden van het BVOT- bestuur en bedraagt € 625.

In memoriam

Op 6 oktober 2023 overleed collega **Luc Convent** in Ukkel. Hij werd geboren op 8 mei 1926 in Berchem.

De BVOT biedt de familie haar diepe gevoelens van medeleven aan.

BVOT secretariaat
Paula Christiaens : e-mail adres: **secretariaat@bvot.be**

Wilt u BVOT-lid worden of verandert u van (e-mail)adres?

Gelieve dan het secretariaat te verwittigen : **secretariaat@bvot.be**

*Momenteel telt de BVOT **930** leden, waarvan 166 juniores en 45 collegae op rust.*

In verband met het lidgeld:

Het jaarlijks lidgeld bedraagt:

€ 100: indien assistent in opleiding
€ 150: indien erkend gedurende de vorige 3 jaar
€ 250: indien eerder erkend
€ 100: indien 65 jaar of ouder

Van dit bedrag gaat naar: Ortho Evidence : € 6/lid en EFORT: € 6/lid.

Acta Orthopaedica Belgica: de reële kost voor de Acta wordt elk jaar berekend en verdeeld over BVOT en SORBCOT à rato van het aantal leden. De jaarlijkse kost van de Acta is echter beduidend gedaald sinds de herstructurering ervan.

Andere voordelen:

- Assistenten worden automatisch lid van BOTRA
- BVOT-lidmaatschap geeft korting op het inschrijfgeld voor het *Lentesymposium*, het *jaarlijks Orthopaedica Belgica Congres* en de *Herfstcursus* en *sommige symposia georganiseerd oor een BVOT-subgroep*.
- Nieuwsbrief
- U bent verzekerd voor eventuele schade door u toegebracht aan voorwerpen, personen en gebouwen tijdens symposia georganiseerd door BVOT, BELSS, BHS, BKS, BFAS, BOTRA, BOTA en BAPO. Ook voor groepsreizen naar het buitenland, mits dit door te geven aan de secretaresse, die de verzekering verwittigt.
- Alle leden krijgen uiteraard een log-in voor de website www.bvot.be en www.botra.be, dit laatste bezorgen we ook aan assistenten niet-leden, omdat ze zo hun elektronisch stageboekje kunnen bijhouden.

BVOT:

- Zetel: Dossier BVOT, secretariaat: Orthopedie, UZ Brussel, Laarbeeklaan 101, 1090 Brussel
  Ondernemingsnummer: 0411.514.679
  BTW – nummer: BE0411514679
  www.bvot.be
- Secretariaat: Mevrouw Paula Christiaens.
- E-mail: **secretariaat@bvot.be**

BVOT bestuur:

Frank Plasschaert, *voorzitter*
Jan Noyez, *uittredend voorzitter en secretaris der zittingen*
Peter Verdonk, *ondervoorzitter*
Johan Vanlauwe, *secretaris*
Gerrit De Wachter, *schatbewaarder*
Jan Victor, *afgevaardigde EFORT*
Leden:

Karl Brabants	Lieven Dossche
Jozef Michielsen	Stijn Muermans
Lieven Moke	Filip Robijns
Thierry Scheerlinck	Jos Stuyck
Sam Thomas	Toon Van Raebroeckx
Hazem Wafa	